



وزارة التربية والتعليم والتعليم الفني
الإدارة المركزية للتعليم العام
مكتب مستشار اللغة الألمانية
واللغات الأجنبية غير الإنجليزية والفرنسية

إشراف معالي وزير التربية والتعليم والتعليم الفني

السيد الأستاذ/ محمد عبد اللطيف

وتوجيهات رئيس الإدارة المركزية للتعليم العام

د. هالة عبد السلام

أداءات وتقييمات

الصف الأول الثانوي - لغة إسبانية

العام الدراسي ٢٠٢٥ - ٢٠٢٦



إشراف علمي ومراجعة

مستشار المادة: نجلاء زكريا يحيى محمد

لجنة الإعداد والمراجعة

أ. نهاد فاروق - كبير بإدارة تنمية المادة
أ. جيهان حسين - أخصائي أول تعليم



إسباني- أولى ثانوي - الأسبوع الرابع عشر - الأداء الصفّي
1^{er} curso secundario- Tareas de clase

Nombre:

Fecha:

I. Completa:



una camisa verde



un bolso



un



.....



.....



.....



.....



.....



.....



.....



.....

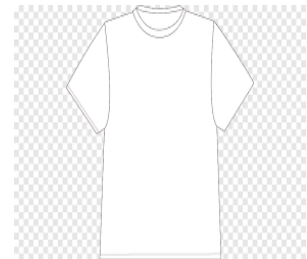

.....



أسبائي- أولى ثانوي - الأسبوع الرابع عشر - الأداء المنزلي
1^{er} curso secundario- Tareas de casa

Nombre:

Fecha:

I. ¿Cómo son? Describe estas personas:



.....

.....

.....

.....

النموذج الأول
Modelo- A

إسباني- أولى ثانوي - الأسبوع الرابع عشر - التقييم الأسبوعي
1^{er} curso secundario- Evaluación semanal

Nombre:

Fecha:

I. Elige las dos respuestas correctas:

- ¿Qué dices para hablar del color de la falda de tu amiga?

- a) Es simpática.
- b) Es guapa.
- c) Es inteligente.
- d) Es gris.
- e) Es roja.

- ¿Cuándo dices: “Esos zapatos marrones son muy feos?” – Al..... .

- a) describir el físico
- b) hablar del físico
- c) decir el color
- d) hablar del color
- e) dar información sobre el carácter

II. Elige la respuesta correcta:

- Karim lleva.....pantalones negros.

- a) un
- b) una
- c) unos
- d) unas

-chico es muy simpático.

- a) Aquel
- b) Esa
- c) Aquellos
- d) Esos

- ¿Qué.....vosotros en el colegio?

- a) lleva
- b) llevan
- c) llevas
- d) lleváis

النموذج الثاني
Modelo- B

إسباني- أولى ثانوي - الأسبوع الرابع عشر - التقييم الأسبوعي
1^{er} curso secundario- Evaluación semanal

Nombre:

Fecha:

I. Elige las dos respuestas correctas:

- ¿Qué dices para preguntar por la ropa?

- a) ¿Qué llevas? b) Lleva velo.
c) ¿Llevan velos? d) Lleva barba.
e) ¿Qué tal?

- ¿Cuándo dices: "Mi vestido es azul."? – Al

- a) preguntar por el color b) decir el color
c) preguntar por el carácter d) hablar del carácter
e) describir el vestido

II. Elige la respuesta correcta:

- Esta mujer lleva.....reloj bonito.

- a) un b) unos c) una d) unas

-hombre es muy serio.

- a) Aquella b) Esta c) Aquel d) Esos

- El profesor..... gafas.

- a) llevamos b) lleva c) llevas d) lleva

النموذج الثالث
Modelo- C

إسباني- أولى ثانوي - الأسبوع الرابع عشر - التقييم الأسبوعي
1^{er} curso secundario- Evaluación semanal

Nombre:

Fecha:

I. Elige las dos respuestas correctas:

- ¿Qué dices para dar información sobre la ropa?

- a) Ellos llevan barbas.
- b) Dina lleva un vestido bonito.
- c) Ellas tienen los ojos verdes.
- d) Lleva un vaquero azul.
- e) Es sociable y alegre.

- ¿Cuándo dices: "Ese niño lleva una camisa amarilla."? – Al hablar

- a) de la ropa
- b) de la cantidad
- c) del color
- d) del carácter
- e) del físico

II. Elige la respuesta correcta:

-mochila es grande.

- a) Aquellos
- b) Esas
- c) Esta
- d) Ese

- Nosotros.....unos zapatos bonitos.

- a) lleváis
- b) llevamos
- c) llevo
- d) lleva

- Nur lleva.....jersey negro.

- a) un
- b) una
- c) unos
- d) unas